ZD.2001A, ZD.1002A, SN.0003B, PD.2017A, PD.2021B, TI.1802A

ATELIER DEK

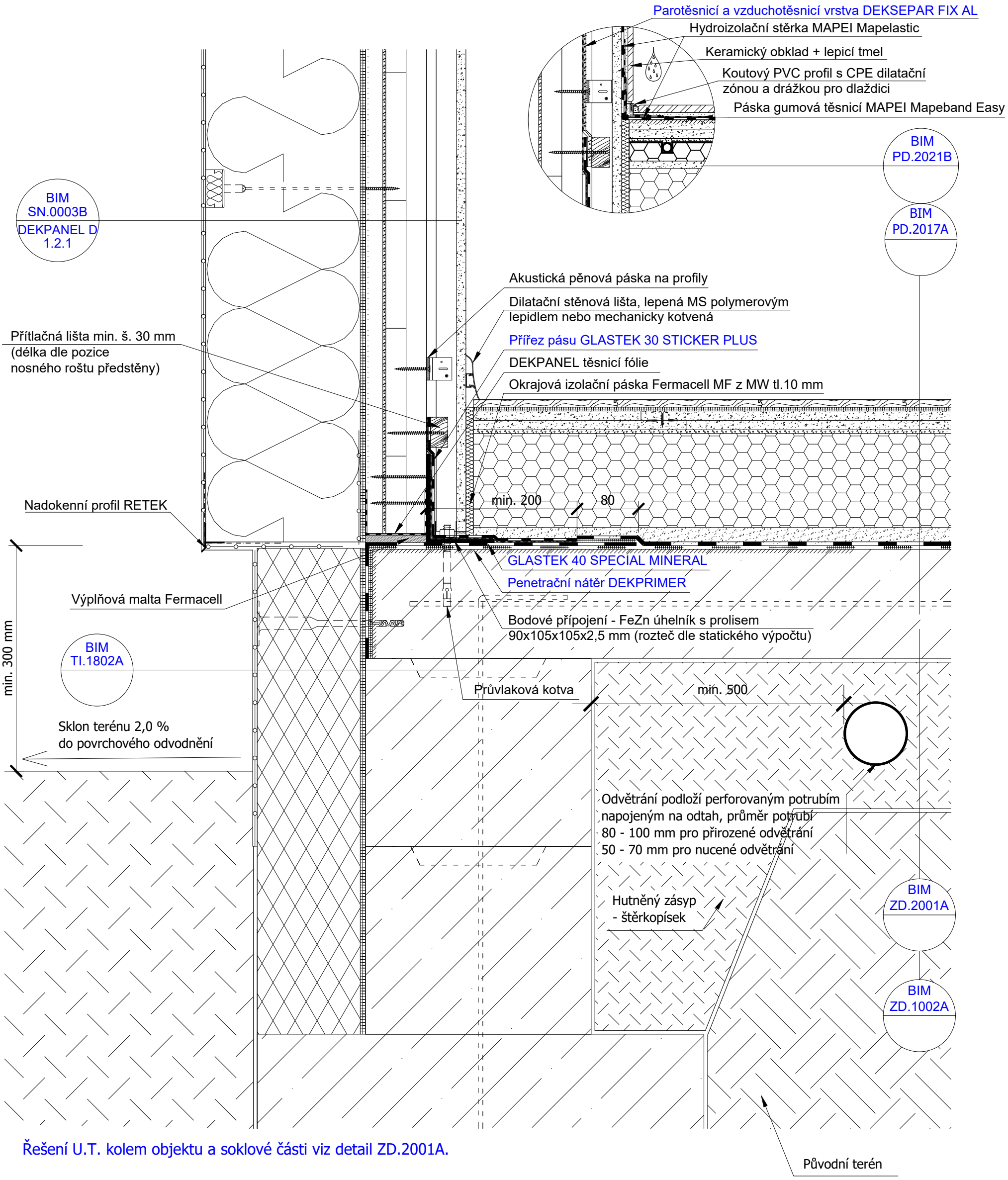

Řešení U.T. kolem objektu a soklové části viz detail ZD.2001A.

Spolehlivost hydroizolační konstrukce konkrétní stavby je nutné vždy ověřit postupem podle Směrnice ČHIS 01.

SPODNÍ STAVBA, OKRAJ, POVLAK ASFALTOVÝ PÁS, SOKL, ETICS, STĚNA, PŘEDSTĚNA, DEKPANEL, PODLAHA, DILATACE, TERÉN